



Museo Casa
Carlos Gardel



COLECCIÓN CUADERNILLOS MUSEO CASA CARLOS GARDEL



Angel Gregorio | 01
Villoldo



Angel Gregorio Villoldo

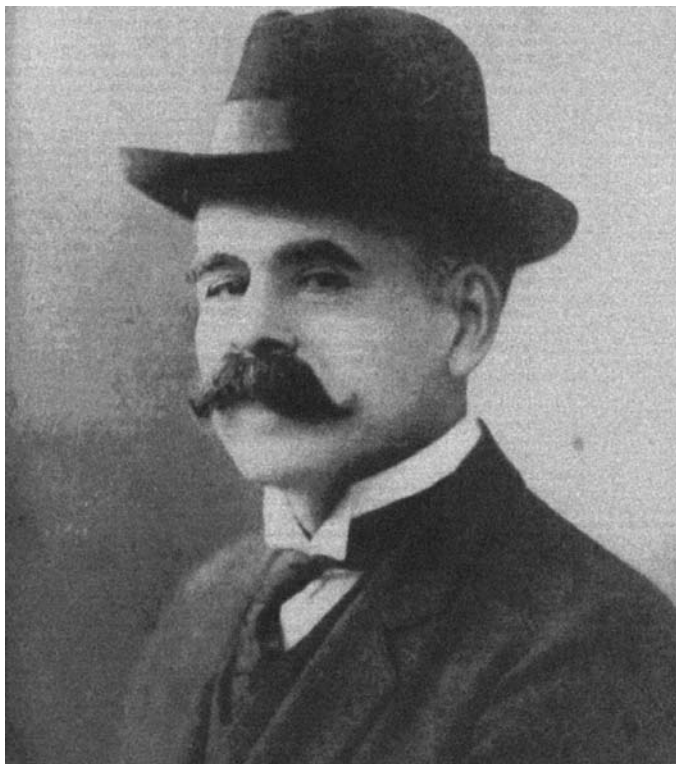

Cantor, poeta, autor, guitarrista, pianista, violinista y bailarín, nació el 18 de febrero de 1861 y falleció el 14 de octubre de 1919 en Buenos Aires. Fue llamado *padre del tango* muchos años después de su muerte.

Resulta difícil remontar el tiempo ido y hurgar en sus comienzos entre las primeras músicas que escribió, aunque en un reportaje que le hiciera al diario La Razón, aparecido el 12 de julio de 1917, afirma que compuso sus primeros tangos para las fiestas que se daban en la Recoleta, aunque no data sus fechas.

Su primera obra sería el tango **El porteño**, que escribiera en el año 1903, con el que inicia una lista de más de sesenta títulos en el ritmo que le dio renombre perdurable y en el que se halla **El choclo**, su creación inmortal, **El esquinazo**, **El torito**, **Cuidado con los cincuenta**, **Una fija**, **La caprichosa**, **El pechador**, **Bolada de aficionado**, **Yunta brava**, **La budinera**, **El fogonazo**, **Chinito**, **El bohemio**.

Compuso, además, marchas, maxixas, lanceros, mazurcas, jotas, milongas y entre otros ritmos, estilos y canciones criollas.

No hay mentas de que haya tratado a Carlos Gardel ni a José Razzano, pero pudo ser posible. Si el dúo eligió **Cantar eterno** para su primera grabación en abril de 1917, algo muy especial debe haber existido entre los tres.

Se ha dicho que **Cantar eterno** es su obra póstuma, pero no es así, pues al año siguiente publicó **Mentira** con letra de Luis Roldán y un fox-trot titulado **Atlántida**.

Fue amigo y compañero de todos aquellos que hacían algo por el arte popular: poetas, músicos, payadores, actores, cantores y tantos más que supieron de su compañerismo, su amistad franca y su hombría de bien.

TEXTO: Orlando Del Graco

FUENTE: **Carlos Gardel y los autores de sus canciones**, Ediciones Akian, 1990.



Museos de Buenos Aires

Museo Casa Carlos Gardel

Jean Jaurés 735

Tel: 4964.2015/2071

E-mail: museocasacarlosgardel@buenosaires.gob.ar

www.museocasacarlosgardel.buenosaires.gob.ar

Horario: Lunes, miércoles, jueves y viernes de 11.00 a 18.00. Sábados, domingos y feriados de 10.00 a 19.00.
Martes cerrado.

Visitas guiadas: lunes, miércoles, jueves y viernes, 13.00; sábados, domingos y feriados, 13.00, 15.00 y 17.00

Entrada: \$1. Miércoles gratis.



Buenos Aires
Gobierno de la Ciudad